SITUACE PŘECHODNÉHO DOPRAVNÍHO ZNAČENÍ

I/23 Rosice u Brna - oprava krytu vozovky v km 137,526 - 138,280

ETAPA IV

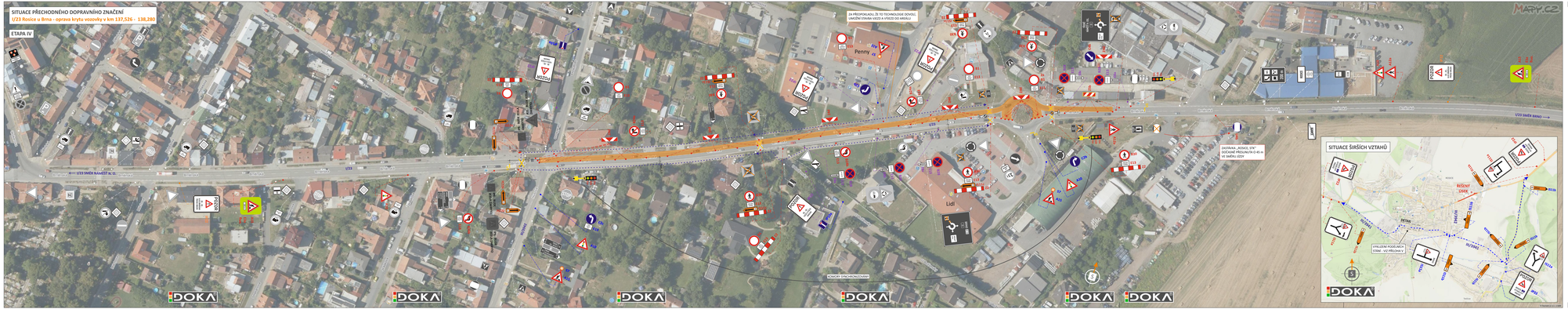

LEGENDA

- **TRVALÉ** SVISLÉ DOPRAVNÍ ZNAČENÍ
- **TRVALÉ** SVISLÉ DOPRAVNÍ ZNAČENÍ - DOČASNĚ ZNEPLATNĚNO
- **PŘECHODNÉ** SVISLÉ DOPRAVNÍ ZNAČENÍ - STANOVÍ KÚ JMK
- **PŘECHODNÉ** SVISLÉ DOPRAVNÍ ZNAČENÍ - BUDE OSAZENO 7 DNÍ PŘED ZAČÁTKEM PRACÍ - STANOVÍ KÚ JMK
- **PŘECHODNÉ** SVISLÉ DOPRAVNÍ ZNAČENÍ - **STANOVÍ MÚ ROSICE**
- **PŘECHODNÉ** SVISLÉ DOPRAVNÍ ZNAČENÍ - BUDE OSAZENO 7 DNÍ PŘED ZAČÁTKEM PRACÍ - STANOVÍ MÚ ROSICE
- SVĚTELNÉ SIGNALIZAČNÍ ZAŘÍZENÍ
- **PŘECHODNÉ** VODOROVNÉ DOPRAVNÍ ZNAČENÍ
- UZAVŘENÝ ÚSEK V DÉLCE 460 m
- OBOUSMĚRNÁ OBJEZDNÁ TRASA BRNO-TŘEBÍČ

POZN.: PŘECHODNÉ DOPRAVNÍ ZNAČENÍ BUDE OSAZENO DLE TP 65, 66 A 133.
POZN.: STAVBA ZAJISTÍ PRŮJEZD IZS, V PŘÍPADĚ POTŘEBY I VOZIDEL ZÁSOBOVÁNÍ (NAPŘ. POSUNEM ZÁBORU).
POZN.: PŘÍSTUP K NEMOVITOSTEM BUDE ZAJIŠTĚN.

POTVRZENÍ PLATNOSTI DOKUMENTACE:

POLICIE ČESKÉ REPUBLIKY - DOPRAVNÍ INSPEKTORÁT BRNO-VENKOV

DOKA
20 LET
DOPRAVNÍ ZNAČENÍ

- Svislé dopravní značení
- Vodorovné dopravní značení
- Provizorní dopravní značení
- Projektování dopravního značení

ZODPOVĚDNÝ PROJEKTANT:	Ing. Jakub LACH	
VYPRACOVAL:	Bc. Michaela RUDOLECKÁ	
KRESLIL:	Bc. Michaela RUDOLECKÁ	
KONTROLOVAL:	Bc. Matěj ČERVIŇÁK	
KRAJ: JIHOMORAVSKÝ	OKRES: BRNO-VENKOV	KÚ: ROSICE
STAVBA:	I/23 Rosice u Brna - oprava krytu vozovky v km 137,526-138,280	
NÁZEV VÝKRESU:	SITUACE PŘECHODNÉHO DOPRAVNÍHO ZNAČENÍ	

DOKA s.r.o.
Na vápnu 1125, Modřice, 664 08 Brno
IČO: 27666711, DIČ: CZ27666711
e-mail: info@doka-dz.cz
tel.: +420 548 00 11 , +420 603 483 111

DATUM	1/2026
FORMÁT	16 x A4
MĚŘÍTKO	-
ČÓL	805
ARCHIVNÍ ČÍS.	2025181
ČÍS. SOUPRAVY	ČÍS. PŘÍLOHY IV

© DOKAMAP s.r.o. 2026