SITUACE PŘECHODNÉHO DOPRAVNÍHO ZNAČENÍ

I/23 Rosice u Brna - oprava krytu vozovky v km 137,526 - 138,280

ETAPA III

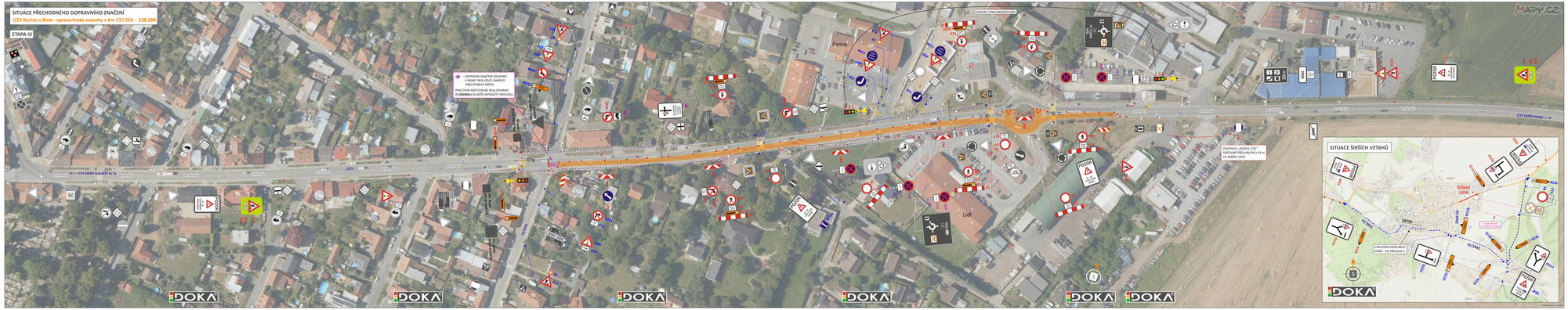

LEGENDA

- **TRVALÉ** SVISLÉ DOPRAVNÍ ZNAČENÍ
- **TRVALÉ** SVISLÉ DOPRAVNÍ ZNAČENÍ - DOČASNĚ ZNEPLATNĚNO
- **PŘECHODNÉ** SVISLÉ DOPRAVNÍ ZNAČENÍ - STANOVÍ KÚ JMK
- **PŘECHODNÉ** SVISLÉ DOPRAVNÍ ZNAČENÍ - BUDE OSAZENO 7 DNÍ PŘED ZAČÁTKEM PRACÍ - STANOVÍ KÚ JMK
- **PŘECHODNÉ** SVISLÉ DOPRAVNÍ ZNAČENÍ - **STANOVÍ MÚ ROSICE**
- **PŘECHODNÉ** SVISLÉ DOPRAVNÍ ZNAČENÍ - BUDE OSAZENO 7 DNÍ PŘED ZAČÁTKEM PRACÍ - STANOVÍ MÚ ROSICE
- SVĚTELNÉ SIGNALIZAČNÍ ZAŘÍZENÍ
- **PŘECHODNÉ** VODOROVNÉ DOPRAVNÍ ZNAČENÍ
- UZAVŘENÝ ÚSEK V DÉLCE 460 m
- OBOUSMĚRNÁ OBJEZDNÁ TRASA BRNO-TŘEBÍČ

POZN.: PŘECHODNÉ DOPRAVNÍ ZNAČENÍ BUDE OSAZENO DLE TP 65, 66 A 133.

POZN.: STAVBA ZAJIST PRŮJEZD IZS.

POZN.: PŘÍSTUP K NEMOVITOSTEM BUDE ZAJIŠTĚN.

POTVRZENÍ PLATNOSTI DOKUMENTACE:

POLICIE ČESKÉ REPUBLIKY - DOPRAVNÍ INSPEKTORÁT BRNO-VENKOV

DOKA
STAVÍME 10 LET SPOLEHLIVĚ

- Svislé dopravní značení
- Vodorovné dopravní značení
- Provizorní dopravní značení
- Projektování dopravního značení

ZODPOVĚDNÝ PROJEKTANT:	Bc. Jakub LACH	
VYPRACOVAL:	Bc. Michaela RUDOLOVÁ	
KRESLIL:	Bc. Michaela RUDOLOVÁ	
KONTROLOVAL:	Bc. Matěj ČERVÍNEK	
KRAJ: JIHOMORAVSKÝ	OKRES: BRNO-VENKOV	KÚ: ROSICE
STAVBA:	I/23 Rosice u Brna - oprava krytu vozovky v km 137,526-138,280	

DOKA, s.r.o.
Ev. číslo: 1125, Hrušovany, 671 58 Brno
IČO: 27694151, DIČ: CZ27694151
e-mail: info@doka-dc.cz
tel.: +420 608 031 111 +420 603 441 111

DATUM	1/2026
FORMÁT	14 x A4
MĚŘÍTKO	
ČÓL	806
ARCHIV. ČÍS.	2021161
ČÍS. SOUPRAVY	ČÍS. PŘÍLOHY III

NÁZEV VÝKRESU:

SITUACE PŘECHODNÉHO DOPRAVNÍHO ZNAČENÍ