



MĚSTO ROSICE
Palackého nám. 13, 665 01 Rosice
IČO:00282481, ID DS: 6abbzec

Město Rosice v souladu s § 39 zákona č. 128/2000 Sb., o obcích (obecní zřízení), v platném znění zveřejňuje:

záměr směny části nemovité věci

Pořadové číslo	pozemek p. č.	Druh pozemku	Katastrální území	Celková výměra pozemku m ²	Výměra určená k pronájmu v m ²
1.	252/160	Ostatní plocha	Rosice u Brna	177	cca 5

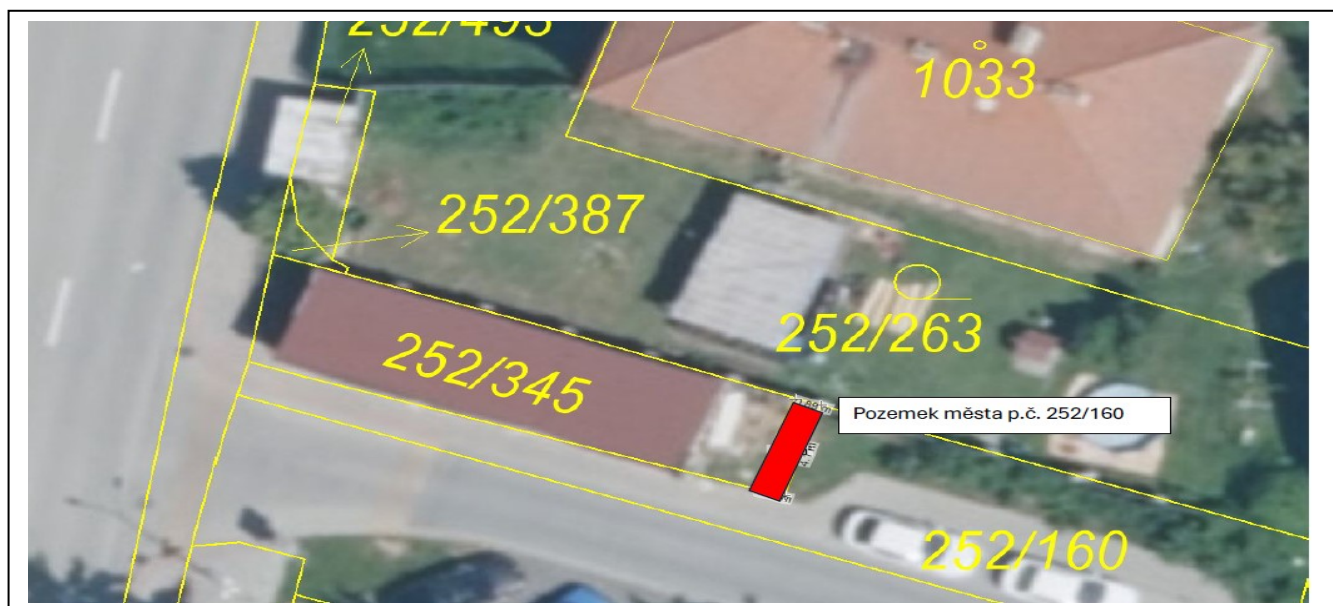

Záměr dispozice s majetkem města byl schválen na 13. zasedání Zastupitelstva města Rosice, dne 19.09.2024 usnesením č. 4a/13/ZM/2024. Město Rosice si vyhrazuje právo zrušit tento záměr.

Vypracovala: Renata Pexová, referentka odboru kanceláře starosty

Vyvěšeno dne:

Svěšeno dne:

Zveřejněno dálkový přístupem dne:

(otisk razítka)

Mgr. Andrea Trojanová v. r.
starostka města Rosice