II/03 VÝKRES PŘEDPOKLÁDANÝCH ZÁBORŮ PŮDNÍHO FONDU

ZBRASLAV

ÚZEMNÍ PLÁN

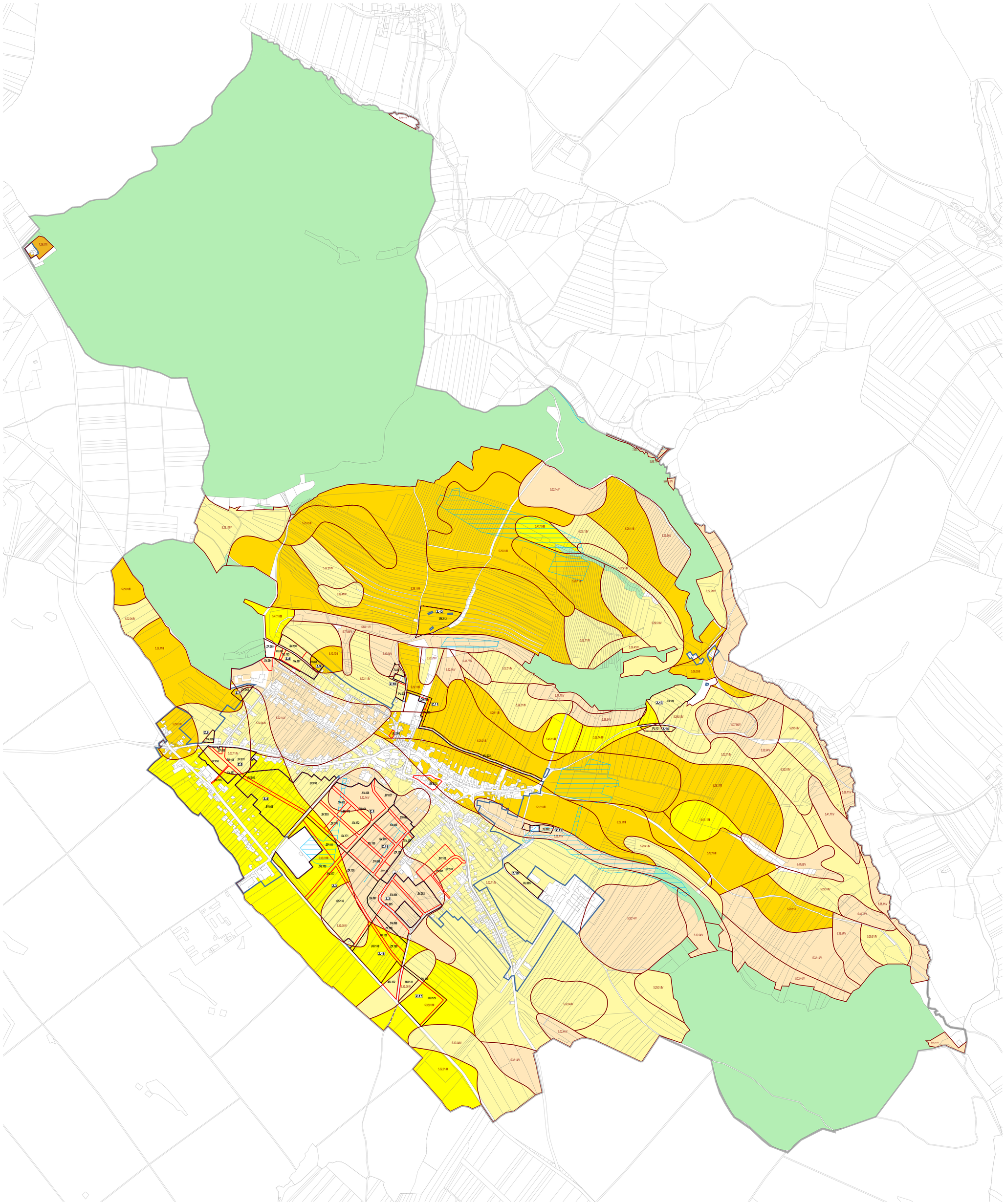

HRANICE ŘEŠENÉHO ÚZEMÍ

HRANICE ZASTAVĚNÉHO ÚZEMÍ

Z.1 — HRANICE A KÓD ZASTAVITELNÉ PLOCHY, KTERÁ OBSAHUJE ROZVOJOVÉ PLOCHY

XX.000 — ROZVOJOVÁ PLOCHA POTENCIÁLNĚ VYŽADUJÍCÍ ZÁBOR ZPF A JEJÍ KÓD

XX.000
- VZTAŽNÝ BOD KÓDU
- KÓD TYPU PLOCHY S ROZDÍLNÝM ZPŮSOBEM VYUŽITÍ
- UNIKÁTNÍ ČÍSLO PLOCHY

PŮDNÍ FOND

- ZEMĚDĚLSKÝ PŮDNÍ FOND I. TŘÍDY OCHRANY
- ZEMĚDĚLSKÝ PŮDNÍ FOND II. TŘÍDY OCHRANY
- ZEMĚDĚLSKÝ PŮDNÍ FOND III. TŘÍDY OCHRANY
- ZEMĚDĚLSKÝ PŮDNÍ FOND IV. TŘÍDY OCHRANY
- ZEMĚDĚLSKÝ PŮDNÍ FOND V. TŘÍDY OCHRANY
- POZEMKY URČENÉ K PLNĚNÍ FUNKCÍ LESA

0.00.00/XX — HRANICE BPEJ S KÓDOVÝM OZNAČENÍM A TŘÍDOU OCHRANY ZPF

- ODVODNĚNÉ POZEMKY (MELIORACE)
- ODVODŇOVACÍ ZAŘÍZENÍ (POVRCHOVÉ, ZATRUBNĚNÉ)

- ÚČELOVÁ KOMUNIKACE

PRVKY MAPOVÉHO DÍLA

k.ú. RUDKA — HRANICE KATASTRÁLNÍHO ÚZEMÍ A JEHO NÁZEV

- POLOHOPIS – KATASTRÁLNÍ MAPA

0 50 100 250 500 800 m

ZÁZNAM O ÚČINNOSTI

Správní orgán, který územní plán vydal: **Zastupitelstvo obce Zbraslav**	Datum nabytí účinnosti územního plánu:
Pořizovatel: **Obecní úřad Zbraslav, Komenského 105, 664 64 Zbraslav, prostřednictvím kvalifikované osoby ve smyslu § 24 odst. 3. písm. a) stavebního zákona**	
Oprávněná osoba pořizovatele: Ing. Jana Valková, starostka obce	Podpis:

Zpracovatel:
knesl kynčl architekti s.r.o., Šumavská 416/15, 602 00 Brno

Garant projektu: doc. Ing. arch. Jakub Kynčl, Ph.D., ČKA 02672	Podpis:

Projektní tým:
doc. Ing. arch. Jakub Kynčl, Ph.D., Ing. arch. Jiří Knesl, Ing. arch. Bohuš Zoubek, Ing. arch. Jan Šplíš, Ing. Bohumila Dvořáková, Ing. arch. Jana Šimová, Ph.D.

Dopravní infrastruktura:	Ing. Kateřina Pokorná (Atelier DPK s.r.o.)	Zábor půdního fondu:	Ing. arch. Jiří Knesl
Technická infrastruktura – vodní hospodářství, zásobování plynem:	Ing. Václav Vaněk	Krajina:	Ing. arch. Jiří Knesl
Technická infrastruktura – zásobování elektřinou:	Ing. Vlastimila Nepevná	ÚSES:	RNDr. Jiří Kostán (AGERIS s.r.o.)

knesl kynčl architekti s.r.o.
Šumavská 416/15, 602 00 Brno
tel.: +420 541 592 134
www.knesl-kyncl.com

Název akce:
ÚZEMNÍ PLÁN ZBRASLAV

Datum:	2023
Formát:	1066 x 1089 mm
Číslo zakázky:	00815_80

Název výkresu:
VÝKRES PŘEDPOKLÁDANÝCH ZÁBORŮ PŮDNÍHO FONDU

Měřítko:	Číslo výkresu:
1 : 5 000	II/03